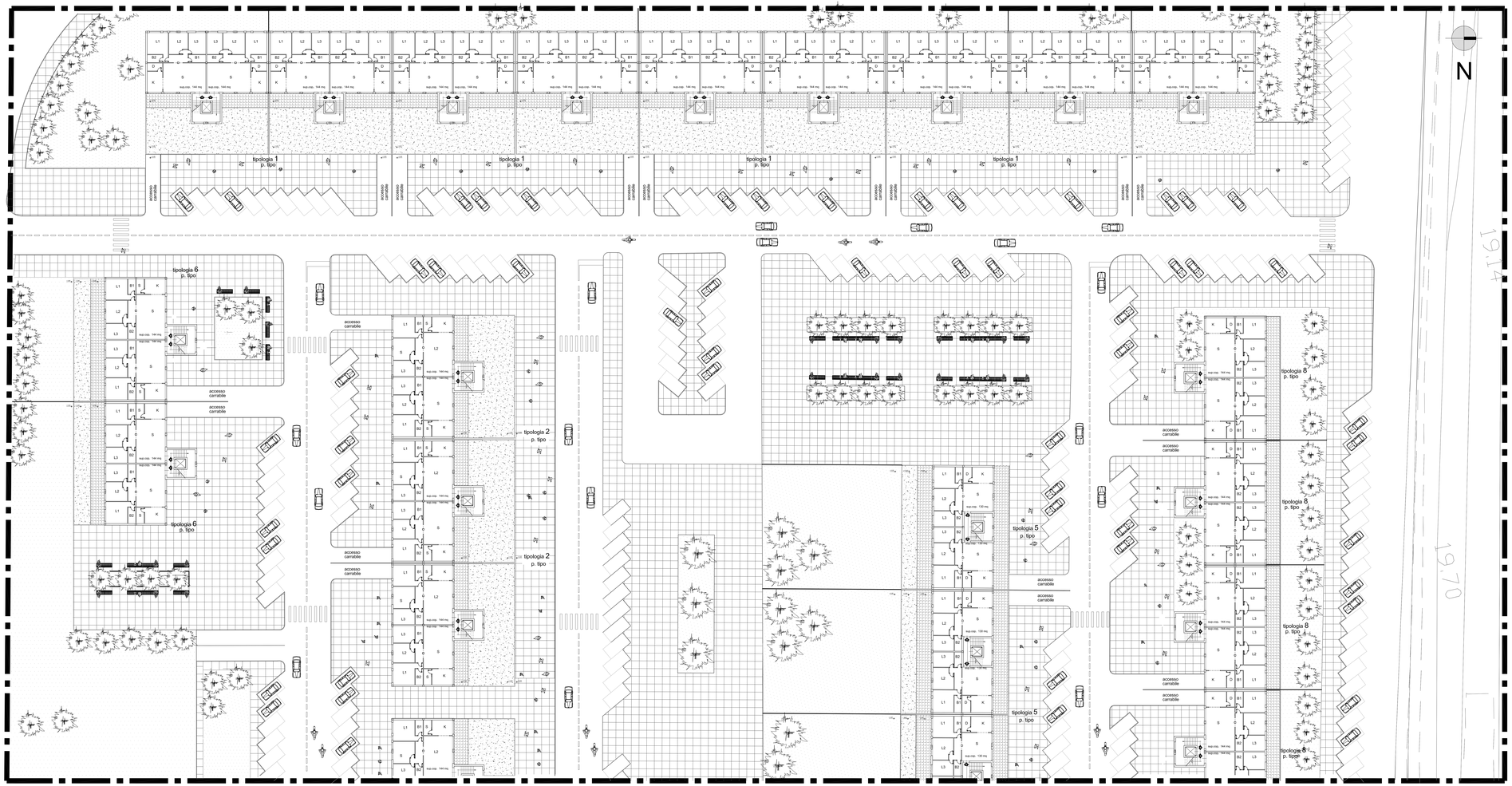

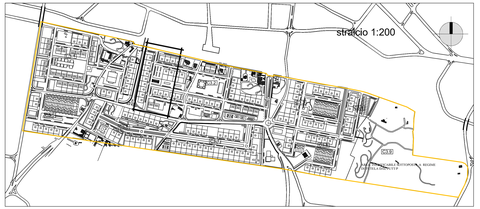

COMUNE DI GIOVINAZZO

"ZONA C3"

PIANO PARTICOLAREGGIATO ATTUATIVO

(ADEGUAMENTO ALLE CONTRODEDUZIONI ACCOLTE ED ALLE PRESCRIZIONI IMPARTITE)

SETTORE URBANISTICO E AMBIENTE

Arch. Vincenzo Turturo (coordinatore)

STUDIO TECNICO ASSOCIATO
Architetti - Ingegneri - Geologi
Via Cavallotti, 14 - 70014 CONVERSANO (BA)
Tel. 080 4958164 - Fax 080 4958164
info@studiotecnicoassociato.com
P.I. 07086550728

Arch. Claudio Cartini (coordinatore)
Arch. C. Farinelli
Ing. L. Ventura
G. Bianco

ELABORATO

STRALCIO TIPOLOGICO DEL PIANO TIPO

FILE ARCHIVIO	SCALA	TAVOLA
146BPDA13osservazioni.dwg	1:200	A 13

REVISIONE	DATA	DESCRIZIONE	ELABORAZIONE	VERIFICATORE
0	Dicembre 2006	1ª emissione	arch. C. Farinelli	arch. C. Cartini
1				
2				